Domaine de La Ville Heleuc

BRETAGNE

Bienvenue dans nos jardins !

Nous vous proposons une visite guidé par étapes, vous pouvez flasher le code ci-contre pour plus d'explications. Suivez les lutins pour la visite pas à pas.

Nous attirons votre attention sur le fait qu'il y a des tiques sur le terrain. Si vous n'avez pas de chaussures fermées, nous vous conseillons de contrôler à la fin de la visite, si vous trouvez des tiques sur vous. Nous tenons à votre disposition des tire-tiques et des huiles essentielles pour mettre en échec d'éventuelles bactéries transmises.

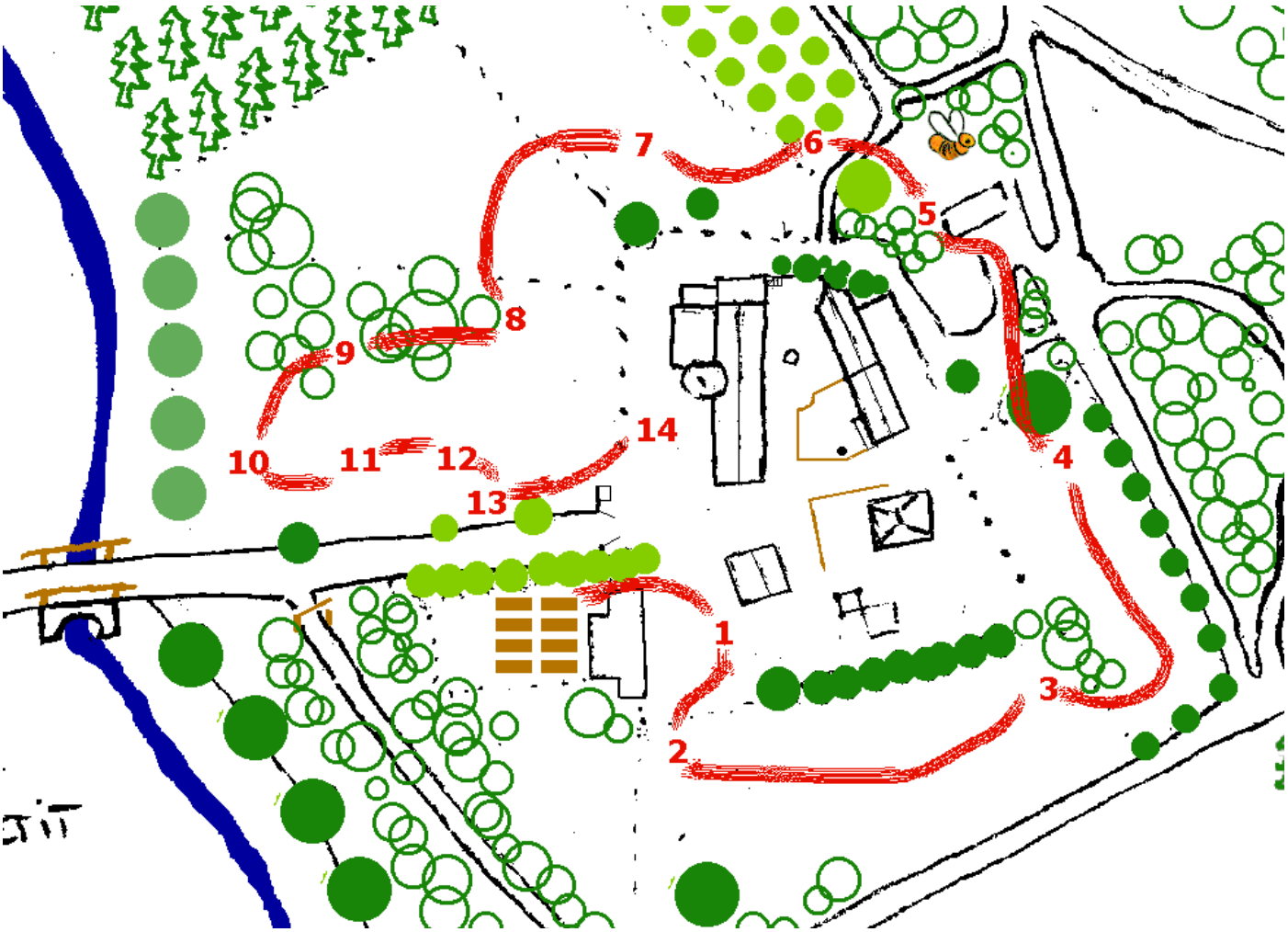

1. **Le mur végétal**
   Mise en place en 2013 sur l'ancien parking : rosier grimpant découvert sur le mur du manoir en 1976 et chèvrefeuille côté cour. Côté pelouse arbustes fruitiers, fraisiers et courges en 2017.

2. **La haie de framboisiers**
   Plantée en 2010 le long du restant de la barrière qui fermait un champ pour moutons dans les années 1980. Depuis 2016 une couverture lasagne a été mis en place (cartons, tonte, copeaux de sapins).

3. **Le jardin des enfants**
   Un stock de lambris abimé a été recyclé en palissade pour freiner l'invasion des ronces. Des petits fruitiers et fraises des bois ont été plantés en 2016. Des salades, courgettes et courges en 2017. Essais de semis de petits pois et radis sous le figuier et le prunier, directement dans la lasagne.

4. **Sous le cèdre**
   La dernière partie aménagé en 2017. Décapage de la surface herbée, aération du sol, couverture cartons, tonte et copeaux de sapins. Plantation d'arbustes fruitiers et de fraisiers. Ajout d'échalotes et de courges.

5. **Les ruches du hangar**
   Accessible à l'intérieur par une mezzanine, l'installation en hauteur de quatre ruches en 2012 permet d'utiliser le passage le long du hangar sans déranger les abeilles. Deux des ruches ont été transféré en 2016 dans le nouveau rucher, plus facilement accessible pour la récolte.

6. **L'ancien verger**
   Mis en place dans les années 1980, il a été peu à peu envahi par la forêt. En 2017 la première rangée d'arbres de la forêt, ainsi que des chênes poussant le long du grillage (côté ouest) ont été abattu pour redonner de l'espace et de la lumière aux arbres fruitiers qui vivotaient plus ou moins. Il sera nécessaire de retailler les arbres le plus à l'est.

7. **Le nouveau verger**
   Mis en place en 2016 après labour et semis d'une prairie de luzerne. Plantation de pommiers, poiriers et pruniers. Couverture lasagne au pied. Plantation de consoude en couvre-sol autour des arbres.

8. **Le jardin perpétuel**
   Mis en place en 2016 après décapage couche herbée, aération du sol et mise en place d'une lasagne. Haie de branchages au nord pour créer un micro-climat et favoriser la biodiversité. Légumes anciens et perpétuels.

9. **La haie de petits fruitiers et la ruche de biodiversité**
   Mise en place en 2016 avec une haie de branchages au nord. Réserve de consoude qui poussait naturellement à cet endroit. Plantation de légumes (courges, courgettes, salades, fraisiers, ...) pendant la phase de croissance des arbustes.
   La ruche dans le bouleau est en attente d'un essaim. Le miel sera pour les abeilles.

10. **Le jardin d'assainissement, la rhubarbe et les tours à patates**
    Mis en place en 2009 d'un système d'assainissement Aquatiris pour un équivalent de 17 habitants. Toutes les eaux noires et grises arrivent ici par gravité. Ils arrivent

chaque semaine alternativement à gauche et à droite dans le bac supérieur rempli de sable et planté de roseaux. L'eau est ensuite acheminé vers le bac inférieur rempli de graviers et d'eau et planté de plantes aquatiques. Le niveau d'eau du bac inférieur est réglable et reste toujours en-dessous de la surface des gravillons pour éviter l'installation de moustiques. Lors de la floraison des plantes c'est un paradis pour les papillons. Les résultats des tests montrent que la qualité de l'eau en sortie des deux bacs est bien meilleure qu'exigée par les normes.
Un coin entre les deux bacs a reçu en 2017 un pied de rhubarbe. Les tours à patates sont idée découverte sur internet et mis en place pour un essai en 2017.

11. **Le yin-yang**
    Surface herbée couverte de paille en 2015, puis mis en place de lasagne en 2016. Plantation d'arbustes fruitiers et en attendant leur taille définitive de fraisiers et de légumes divers (salades, courges, courgettes, oka du Pérou, oignons, ...). Essais de semis en été 2016 (choux kale, betteraves, navets).

12. **Sous le gingko**
    Coin potager couvert de cartons et lasagne en 2016 sans décapage préalable. Premières plantations (salades, concombres, courges, patate douce) et essais de semis (betteraves, navets, petits pois, radis) en 2017.

13. **La haie de framboisiers**
    En 2016 après décapage du sol et mise en place lasagne, plantation de différentes variétés de framboisiers remontant. Fraises des bois en couvre-sol. Haie de branchage pour limiter l'espace et favoriser la biodiversité. Plantation ail fin 2016.

14. **Les bacs à herbes**
    D'anciennes bacs en hauteur ont été recyclées en 2017 en simple entourage sans fond. Lasagnes sur vieilles branches. Plantation d'herbes et semis de radis.

15. **Les tomates**
    Essai de plantation de tomates sous la pergola, à l'abri de la pluie. Arrosage quotidien avec l'eau de pluie.

Arrosage

Nous disposons de deux réserves de 1000 litres (accessible par gravité à travers un tuyeau d'arrosage), une de 800 litres (arrosoire) et de deux anciennes fosses recyclées en réserve d'eau de 1000 litres chacune (dont une équipée d'une pompe à main) – ce qui a été plus que ce qu'il fallait en 2016. L'arrosage est tout à fait exceptionnel – en générale une ou deux fois lors de la plantation. Un peu plus pour les patates douces. Seules les tomates – à l'abri de la pluie sont arrosées quotidiennement.

Outillage

Tondeuse autoportée et bac ramasseur
Fourches Guérilu de 3 et 5 dents
Petite pelle et râteau à main